URIAAD-MONGOLIIN YNEN

onii ijyyli 18 nii edər
№ 163 (1896)
[illegible] 8 dakı 6ILEE HARNA.

BK(b)Paartiin Buriaad-Mongolin Moziin Komiteed, BMASSR-in Tөbiin Gyicedkeke Komiteed ba Buriaad-Mongolin Profsoyuzuudiin Tyyreen gardaa hevlegdeje edər byrtiin [illegible]

REDAAGCIIN TELEFOONUUD:
Kartuuzalgata redaktorstvo . . 1—4
[illegible] . . .
Kөdөө zasliin zөөltөө } 1—2

ALEGSAANDR PETROOVIÇ KARPIINSKII

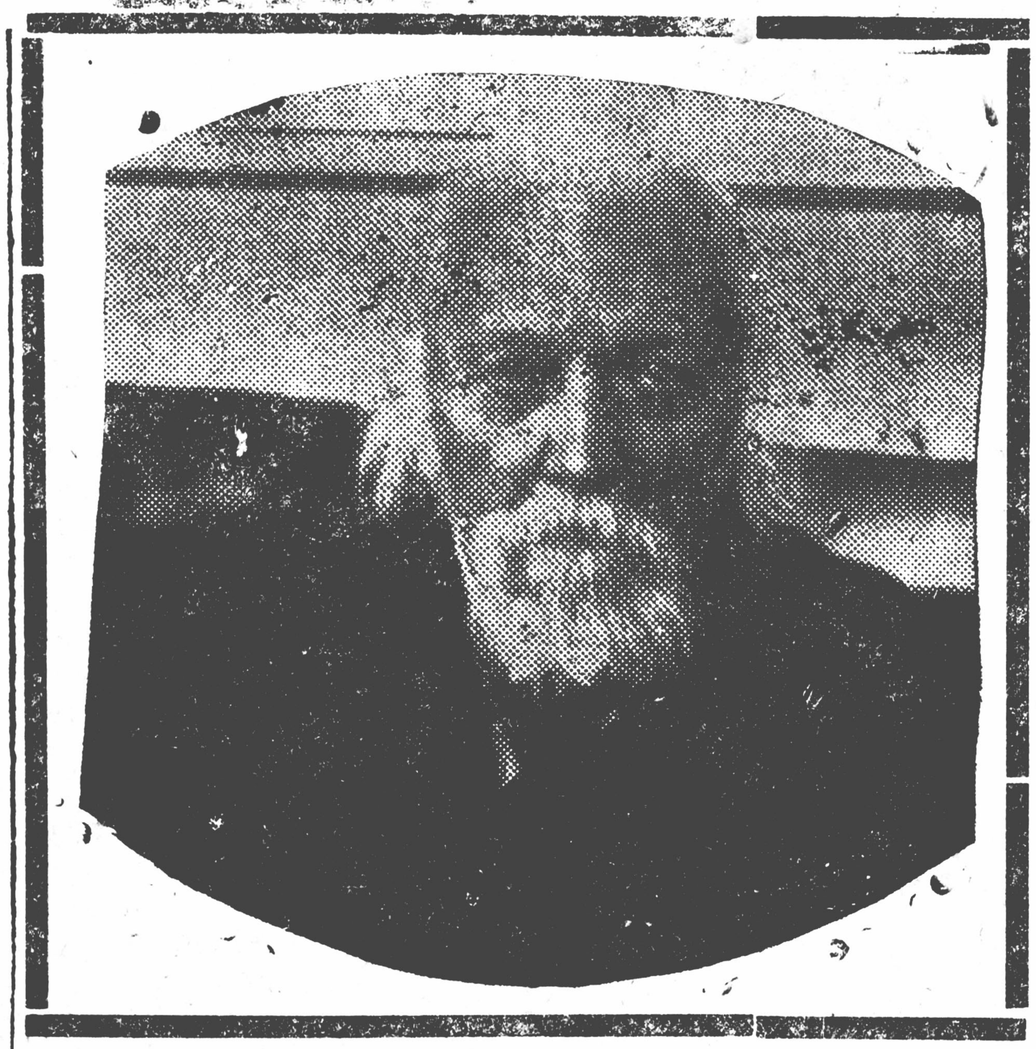

A. P. KARPIINSKII

vgeeni Alegsaandrovna
Tolmaçoovaada
'atijaana Alegsaandrovna
Karpiinskajaada
Alegsaandr Alegsaandrovna
Nekorooşevaada

in gaikamşag jike erdemte, niitiin kereg erkilegçe ba 1916 onoos Akadeemi Naukiin yi prezideent Alegsaandr Petrooviç KARnasanaas negçөsөn jabadal bol soveediin da (erdem ukaanda) ba SSSR-iin azalçadta geegdel bolko baina.
in Aradiin Komissaarnariin Soveed ba BK 1 Tөbiin Komiteed bol Taanarta gynzegii i yzyylne.

V. Moolotov. I. Staalin.

R-iin Tөbiin Gyicedkeke Komiteed bol Tөbiin Gyicedkeke Komiteediin geşyyn -iin Akadeemi Naukiin prezideent

aandr Petrooviç KARPIINSKIIN

ijyyli 15-nii edөr Ydeelnod (Moskvaa şanaas negçөsөn tukai gynzegii gaşuudaeecene.

R-iin Akadeemi Nauka bol SSSR-iin Aka ukiin ynete geşyyn ba selgeşegyigeer san prezideent, orosiin geoloogiin ecege ogdoson, delekein gaikamşag jike erdemte

aandr Petrooviç KARPIINSKIIN

1 cag dotor begeed, 1936 onii ijyyli 15-1 çaas 50 minuutada nasanaas negçөsөn nzegii gaşuudaltaigaar medeecene.

MOSKVAA, iin AKADEEMI NAUKA

Paartiin Moziin Komiteed, BMASSR-iin edkeke Komiteed ba Aradiin Komissaarnabol delekein gaikamşag jike erdemte, orogiin ecege ba SSSR-iin Akadeemi Naukiin prezideent

AANDR PETROOVIÇ KARPIINSKIIN

gçөsөn tukai paartiin emkinyydiin ba res bykii azalçadiin nerees өөriingөө gynzegii yylne.
d-Mongol respyyblikiin azalçad bol delekein erdemte ba manai ulasiin oloniitiin kereg bolko A. P. KARPIINSKIIGI medeke baina.
KARPIINSKII bol syylşiin zilnyyd soo mablikede jike sanalaa tabiza, Buriaad-Mongol in byteeke kyciigi şalgaka konfereenciigi de ba tereenii kөdөlmөride ton kaluunaar baina.
ukaaniigi socialiis baiguulaltiin praagtika ka keregte ba komuniizmiin ideaaliin tөlөө өөriingөө bejiigi өgsөn, gabijaata erdemte Petrooviç KARPIINSKIIN duraskaliigi ma-l-Mongol respyyblikiin azalçad kadagalka

) Paartiin Moziin Komiteediin sekretaar
M. N. JERBAANOV.
ASSR-iin Tөbiin Gyicedkeke Komiteediin tyryylegçe **J. D. DAMPILOON.**
SR-iin Aradiin Ko missaarnariin Soveediin tyryylegçe **D. D. DORJIIJEV.**

Erdemiin tөlөө bejee өgsөn orosiin erdemte Alegsaandr Petrooviç Karpiinskii gegçe 1847 onii janvaariin 7-nii edөr Yraaliin Bogoslovskiin zavood deere inzeneriin byle soo tөrөsөn baigaa. Peterbyyrgedeki kada uuliin bajaligiin şinzeleliigi şudalaka instityydiigi 1866 ondo dyyrgeed, Yraal jereze tende өөriingөө erdem ukaanii dyrşeliin kөdөlmөriiigi ekilzei. Medegdeseer geoolog C. D. Rymaanovskii gegçөdtei kamta Yraaliin urda zaka ba koişoo-Bogoslovskiin kadiin ookrygeer butarkai altanii sudasa şinzeleke geoologiin kөdөlmөri jabuulaa.

Diploom absanii syyleer 1868 ondo Peterbyyrgedeki kada uuliin bajaligiin şinzeleliigi şudalaka instityydiin geoologiin kaafedriin assisteentede Karpiinskii bol urigdasan baigaa. Udalgyi talaan tai zaluu erdemte kaafedriin profeesorto sungagdaa. A. P. Karpiinskii bol 1882 ondo emkidesen geoologiin komiteediigi baiguulagçadiin negen bolko juma. 1885 onoos ekileed tasalbaarigyi geoologiin komiteediin direegtor baisan ba tereenees koişo yrgelze kөndөtө direegtor jabaa.

Ene ziliin fevraali 7-do A. P. Karpiinskiin erdem ukaanii akadeemiiin geşyynde sungagdasaar 50 ziliin oi gyicesen baina. Ene soloto oitoi negen doro akadeemiiin prizideent 20 zil jabasaniini oi gyicesen azai.

Manai oronii erdem ukaanii bөlgөmiin oroldolgotoi gabijaata A. P. Karpiinskii bol dөlөkei deereki ileresen erdemte men bolno. Jevroope ba Ameerika oronii olon erdem ukaanii kөndөtө akadeemig ba korespondeentiin geşyyn, tereen soogoo Riim, Boloonije, Briysseeli, Geettin geene, Feledeelifii, Miynkende baigaa SSSR-iin kiliin caa naki geoologiin ba bişeç erdemiin bөlgөmyydiin geşyyn baisan azai.

Karpiinskii bol gurban zuugaad tukai geoologiin kөdөlmөriiin çukala debternyydiigi biçesen baina. Soveediin geoologiin ecege geze nөrөlegdөkeer oroldolgotoi gabijaata men. Yraaliin Zyyn kazuu miurganii baigaaliiigi өөriingөө jike yyskeltei azalaar karuulsan ba tereençelen geoologiin şinzeleliin baidaliigi Soveed Sojuuziin Jevroope taliigi Mөsөn dalaigaas ekileed Kavkaaziin kadiin enger kyrter karuulsan baina. Yraaliin ton şine şinziigi togtoozo, tereni erdem ukaanii ba kөdөlmөriiin dyrşelde jike zorilgotoi. Ene kөdөlmөriiini yndeseer Yraal deere manai kycetei socialiis indyystri өrgөdөn baina.

Tere baitagai, **Alegsaandr Pitrooviç** bol өөriingөө nasanii syylçiin zilnyydte, jike nasatai bolosonç bol, tuiliin jike erdem ukaanii kөdөlmөriiigi tasaraltagyi kiize ba SSSR-iin Erdem ukaanii Akadeemiin kөdөlmөriiigi kөtөlbөriləzө baika zuura, өөriingөө socialiis eke oronii baidalda jikeer sonirkodog baina.

Alegsaandr Petrooviç bol jireke zilde bolkoo baisan olon ulasiin dundiin geoloo iin 17-dugaar kongreesiin urid beledkeliin kөdөlmөri idebkiteegeer kabaada san baina.

A. P. Karpiinskii bol olon niitiin keregte tusagaar ilgaran garça oroldon jabasan tula olon milioon azaltadta ile sainaar medegdesen baigaa. 1935 ondo Byke Sojuuziin Soveeduudiin 7-dugaar kuralda akadeemik Karpiinskii bol SSSR-iin TGR-iin geşyynde sungagdasan baigaa. Soveediin egeel ebegөn erdemte **Karpiinskii** bol eldeb kural, konfereencanuud deere yge kөlөkedөө ilaltatai gaar jabaza baigaa socialiizmiin baiguulaltiin keregte tabigdasan erdem ukaanii gaa kөdөlmөriiigi bodoto kөdөlmөrijөө kolbon zokil duulza jabuulkiigi bykii erdem ukaanii kөdөlmөriçөdii gi kaluunaar uridag baisan **Alegsaandri Pietrooviç** bol SSSR-iin Erdem ukaanii Akadeemiiiki Leeningraadaas Moskvaa acaralgiigi sai şaan ugtasan, SSSR-iin aradiin azakuin eldeb salabari nuudta aikabtar jike udka çanartai ton çukala problie manuudiigi şiidkelgөdө Akadeemiiin kөdөlmөriiigi oir tuulka jabadalda jike tusatai bolkiigi medeze baisan tula Akadeemiiigi şinedken baiguulka keregte jike idebki teeigeer kabaadasan baina.

A. P. Karpiinskii bol Soveediin zaluuçuudta jike ina gaar kandadag tula, tyynii X-dugaar kuralda jike nai dabaritaigaar kandasan baigaa. Komsomooliin X-dugaar kural deere nergice çanga aliga taşalgaar ugtuulaza baiza yge kөlөkedөө: „Taanar, gancakan manai orondo bişe, men tyynii gadaa tee, manai orondo ton tyrgen bejelyylegdesen-bykii arad zonii ba byke yndeseten zonii adlikan erketei baikasurtaalaar, nөbtөresen baikaba tyyniigi bejelyylke joso toi baikat" gesen.

Nikolain, kara zilyydiin yjede tөrөzө kaanta zasagiin aradzoniigi mөlzөn daralan baikiigi yzesenç bol **A. P. Karpiinskii** manai orondo socialiizmiin ilasan yje kyrter baisan ba SSSR-iin Staalinii şine Konstituuciin projeegtiigi byrin saişaasan baina.

Olon niitiin keregte tusagaar ileren garça oroldon jabasan erdemte **A. P. Karpiinskii** bol orosiin aguu jike aradzonii ba өөriingөө tusagaar saikan eke oronii ynen ceke kөbyyn baisan. Tyynii nasanaas negçөsөnni-Soveediin erdem ukaanii jabuulga ba manai byke orondo aikabtar jike geegdel bolno.

Buriaad-Mongoliin literatuuriin kelen byri tyrgeneer kegzeke zamdaa oroo

N. N. Pooppe

Akadeemi Naukiin geşyyn—korrespondeent profeesor

Sajakan tarasan kele bi çegiin konfereence bolbol tyykete negen konfereence baina. Juub gekede, ene kural bol Buriaad-Mongol Respyyblikiin ulam uragşaa debzeze baikiin negen ten deg men geke josotoi baina. Buriaad-Mongol oron bolbol kaanta zasagiin yjede byke Oros gyrenii kamagiin kocorson, kamagiin darlagdasan, kamagiin melzegdesen negen oron niutag baigaa. Kaanta zasagiin tyşemelnyyd te eldebeer darlagdan melzegdeze, tereenees gadana eeriin taişaa nojod beenyyd lamanar geke metiin melzen tegii etegeedyydte darlagdaza, tedeenii darlalta doroarai geze aza tereze baigaa. Kaanta zasagiin tyşemelnyyd bolbol Buriaad-Mongol yndsen kele biçegiigi delgeryyl ke jabuulalganuudta ali eldeb saad uçaruulza Buriaad-Mongol zoniigi janza beriiin argaar Buriaad kele martuulza oros keletei bolgoko sanaa tai baigaa. Kaanta zasag bol Buriaad-Mongol zonii yndesen sojoltoi temeceze baiza Buriaad-Mongol zon dotoroos yndesen revoliuuciin kedeleen garka magadgyi geze aiza, eldeb argaar tereeniigi kolodkoko zorilgotoi baigaa. Men negen kamtaar Buriaad-Mongol ygei baiza karin busa terelten „inoroodeo“ geze tedeeniigi aduusamal mete karaza baigaa.

Odoo bol jike Ogtiaabriiin revoliuuciin mandasanaas koişo Buriaad Mongol azalçan zon maşa bogoni cag soo urda yzegdeegyi ender şatanda debzeze, gaikamşagta baidalda orood baina. Kocorson buurai zonii orondo odoo erke çeleetei bolbocoroson zon bolson baina. Dasan, syme, bumkan, urda beegiin beeleze baisanii orondo odoo surguuli, bolniicanuud baina. Zizeg butarkai azalnuudiin orondo odoo bol bolşoviig çanartai kolkoozuud bii bolood baina. Urda cagtamori kelleed modon anzasaar gazar kakalza baisan gazaraar odoo traagtar jabaza baina. Tereenees gadana ene tere gazarta jike faabrig zavood bii bolood odoo eldeb baraa yiledberileze baina. Erdem sojol bol urda yzeg deegyi kemzeede kyreed baina. Kuuçarsan bydyylig biçegiin orondo odoo latiin yseg bii bolood baina. Şine latiin yseg bol maşa bogoni cag soo delgersen bolboç gaikamşagtai ilaltanuudiigi olson baina.

Ene mete jike ilaltanuudiigi temdeglekedee bide bol janza beriiin dutagdalnuudiigi temdegleke josotoibdi. Juub gekede şine latiin yseg odoo kyrter kamag bygede aimaguud dotor gyiced delgerze çadaagyi, surguuliiin suragçad ba apparaadiin alba kaagçad odoo kyrter byri sainaar biçeke boloodyi. Olon suurguuliiin bagşanartai keereldekedee ene terera jaoon soo biçelgiin çanarii gi ton muu baikiigi medeze bolno Ilangajaa Buriaad-Mongol Respyyblikiin baruun aimaguud soo ile baina. Ene mete kangaltagyi baidal ilangujaa Buriaad-Mongol Respyyblikiin baruun aimaguud soo ile todo baina.

Uçar şaltagaani bol şine latiin biçegiigi zokiookodo odoo kyrter dang gagca Selengiin çaa-keliigi barimtalaza, Buriaad-Mongol kelenii bişe dialeegtanuudiigi kaikarangyi tereeniigi zokioozo baigaabdi Selengiin çaa-kele bol kori, Aga, Alair, Bookon zergiin aimaguudiin kelende byri adali bişe karin onco ilgabaritai negen kelen baiza, kalka-Mongol kelende adali baina. Ene uçaraar çaakelen dare biçee bol congool ba sartuul omogton Buraad-naraas bişe omoguudiin buriaadnar gyiced oilgonogyi Tereenees gadana şine biçegiin kelenii nere tomioo (teerminyyd) oilgokodo kecyy baina. Uçarani bol teerminyydiigi zokiookodoo tereeniigi odoo kyrter dang gagca kuuçan mongol biçegiin ygenyydiigi dakadag ba ene tere internacionaalda oruulkada tereeniigi ukuulangyi oruuldag baigaa. Ene uçaraas şine biçegiin kelen deeree zokiooson nom debternyydiigi Buriaad-Mongol azalçan zonii jikenkini gyiced oilgozo çadaka ygei baigaa.

Sajakan tarasan konfereence bol ene mete teskeşegyi baidaliigi usadkakiin tula maşa çukala togtoolnuudiigi gargasan baina.

Kamagiin çukaliigimi tem deglee kadaa şine biçegiin keliigi eneenees koişo haakeliigi barimtalan baiguulka josotoi geze togtooson baina. Urda „sara“, „caba“, „çusa“ biçesenii orondo eneenes koişo „hara“, „sahan“, şuhan „geze biçeze, „S“ geze yseglin orondo odoo „h“geze yseg orzo, „c“ geze ysegiin orondo odoo „s“ geze yseg orko. „ç“ „ş“ kojoriigi eneenees koişo ilgalgyi gagca „s“ geze ysegeer biçeke

Şine biçegiin kelenii dyrim (gramaatika) odoo kyrter Buriaad-Mongol jariaanii kelende gyiced adali dyrim bişe baigaa. Zişeelebel „akiigi“, „modonii“, „Jababaçigi“ g.m. biçedeg baigaa. Odoo bol ene mete ygenyydiigi buriaad kele dakaza biçekedee „akiiji“, „Modonoi“, „jabaa şijahaan“ biçeke bolkobdi.

Ulas teriin ba azakuin teerminyydiigi (nere tomioogi) zokiookodoo enenees koişo kamag zondo oilgokodo kilbar ygenyydiigi oros, gadaada kelenyyd, eeriin buriaad mongol kele, kuuçan mongol kele ba kuuçan mongol biçegiin kelenees abça zokiooko josotoi geze togtoosonbaina.

Buriaad-Mongol azalçan araduud ene meteer saizaruulsan ysegiin dyrim ba nere tomioogi abaad eeriin yndesen kelen deere biçekedee urda tedeenii emene zogsozo baisan berkeşeelyydiigi yzengyi yndesen kele biçegee ulam sain surça baika lab geze medenebdi:

MTS-uudiin direegteriin zob

Ijyyliiin 15-nii eder MTS-uudiin direegternyydiigi orologçodiin zebleen kedelmerijee yrgelzelebe.

Tyryylen, Tynkenii MTS-iin direegteriigi orologço neker **Onokoonov** eeriingee kedelmeriiin tukai kelebe.

Manai MTS bol, odoo zilde jike olon kaadraar duutuu ba tragtariistanuudamnai 50 proceentoni tyryyşiingee zilde kedelmerileze baina, uçarani-eneenii urdaTynkenii aimag dotor negeMTS baisanaa odoo zildeKerenii MTS geze şineeremkidkegdesen baigaa, tiigeed tere Kerenii MTS kuuçan tragtariistanuudiimnai45 proceentiigini absan baina.

MTS-tee gurban agranoomtai baika josotoi baisan aadnidonon zilees ekileed olookyrter gancakan agranoomtai bainabdi.

Tiigebeç tesebee dyyrgeliin talaar nelieed sain jabaza bainamdi. Odoo 3000geegtar gazar kakalkiingaaorondo 5000 geegtar kakalaad bainamdi. Gazar tariaalangiin arkomaadiin medeendeere Tynkenii MTS-iin negetraagtar dunda zergeree 300 geegtar gazar kakalaa, respyyblike soogoo tyryy jabana geze baina, enebol ton buruu. Gazar tariaalangiin arkomaadiin too medeegiin keltes aldasan bailtai. Ynendee manai MTS-iinnege traagtar dunda zergeeree 205 geegter gazarkakalsan baika jum.

Zygeer taraagtarnuudnaisamşaltagyigeer kedelmerilesen baibal 300 geegtar damzaggyi kakalsan baika baigaa. Tiigeed ijyyli saradakiike kedelmeri ygei bolson şaltagaanaas traagtarnuudnai 15 konogto saataadbaina.

MTS-temnai erkin stakaanovçanuud olon. Zişeelkede: Barbakoov, Lubsanii otriaadiin nege traagtar dunda zergeeree 353 geegtar kakalsan ba 340-300 geegtar kakalagçad men olon baika jum. Manai MTS kabaraas ekileed odoo kyrter kamta daa 225 ceentnir kimgadasan baina.

Saaşani neker Onpaartiiin baiguulaltikiin surgaal tuka

Manai MTS bol, çe zilde Kabaanii socialiis meriiceegiivor batalsan aad, gee şalgangyigeersen ba odoo zilde, govor batalsanç bolreenee şalgaagyi bene zyil, manai aldtuu zyil bolno. Kolba brigaadanuudiinsocialiis meriiceegiivornuud kojor dagagdasan baina.

Sojol bolbosoroliinbide odoo zilde 100giin eldeb litiratuunzokioolnuudiigi abçiingee dergede negbiblioteeka emkidi

Nyketiin MTS-iin riigi orologço Logtişookol.

Neker **Logtişoov** eeMTS-iin jabuulza bedelmeriiigi kelekete stakaanovçanuudaa **Ulaanoviin** otriaadiintraagtar dunda zergegeegtar gazar kakalzsuuri ezelsen baina.

Men **Somsoonoviin**diin nege traagtarzergeeree 358 geegtakakalsan baina.

Gadana manai MTzaar soogoo tyryyezelsen tragtariistşeelkede: **Maştakoov**nege kalaan soogootar kakalka noormot32 geegtar kakalsanSomsoonoviin brityragtariistnuud bygluuçuud, odoo tedekomsomooldo oroo.tedenii dunda sojolroliin kedelmeri jikeemkidkegdesen kanicag yrgeize bolzorgaraza baidag gebe.

Saaşani Okiin-KMTS-iin direegteriigço neker **Bajiiroy** baKunalain MTS-iin dneker **Iikoov** gegçedlee klize egleenii dyyrebe.

Za

Obesenii kuriaalgiin jabaca tukai informaacanuud

Mukar-Şiber

Voroşiiloviin neremzete kolkooz bol obese cabçaka 7 maşiina, morinii 5 tarmuur garaar obese cabçaka 20 kazuur, garaar obese tarmaka 40 tarmuur ton çanartai gaar beledken kandaza, ijyyliiin 10-nii eder obesenii kuriaalgiin kedelmeride garba.

Lopiliin.

***

Cuulgiin somonii kolkoozuud obesenii kuriaalgada sain emkidkelteigeer garaa. Ene somonii Staalinii neremzete kolkooz bol 125 gaa gazariin obese cabçaad baina. Basa, Leeninii neremzete kolkooz bol 115 gaa gazariin obese cabçaba.

Ene somonii kolkoozuud obesenii kuriaalgada jabasan kedelmeriçedeni oesed koorondoo socialiis meriicee emkidkeze, olonki kedelmeriçedeni azaliin noormiigi ylyylen dyyrgene.

Nikoolin.

Kori

Ene aimagiin Dunda-Kudanii somonii Bliyykeriin ba Kiiroviin neremzete kolkoozuud bol obesenii kuriaalgiin kedelmeride ekilen orozo, 40-50 gaa gazariin obese cabçaba.

Gadana, Deede-Kudanii somonii Raazumoviin neremzete kolkooz bol men obesenii kuriaalgiin kedelmeride ekilen oroson baina.

Faancain

ZASABARI

„Buriaad-Mongol Ynenii“ ijyyli 17-nii (162-1895) dugaarta yseg kinagçiin gemeer iimenyyd alduu garsaniigi zasan unşaka

„iimeer menee syyriaalgiin kampaanidaka bol ton teceşegyigeze alduu garsa„iimeer meenee ziligeze zasaza unşaka.

Men (3-doki klo„urgaca kuriaalgiigtaigaar eceslekiin tke baidal“ geze alsaniigi „urgaca kuriilaltataigaar eceslekaerke baidal gyiced çe“ geze zasan unşa

Men 3-doki niuurizyiliin garçag (kuuçgoloor) buruu kebltula. „Nek. Raazumovkel tus kuraliin deldiin kelesen yge“san unşaka.

Re

Obese kuriaalga

Ijyyliiin 15-nii medee

Aimaguud:	Cabçagdasan	
	Gagaar	%—oor
Alair	343	6,2
Bargazan	133	3,2
Bookon	480	1,3
Zagarai	241	1,1
Tynken	766	3,1
Kori	96	0,1
Kamta	6349	0,8

Gaztarkom

Бүхий л ажилчдын эвлэлийн 1917 оны анхдугаар конгресс

Бүхий л ажилчдын эвлэлийн 1917 оны анхдугаар конгресс 8 сарын сүүлч, 9 сарын эхээр Петроград хотноо болно. Конгресс нь Оросын ажилчдын эвлэлийг нэгтгэх, ажилчдын эрх ашгийг хамгаалах, ажлын цагийг 8 болгох, ажилчдын хяналтыг тогтоох зэрэг олон чухал асуудлыг хэлэлцэнэ. Конгрессын ажлыг Петроградын Ажилчдын эвлэлийн Гүйцэтгэх хороо удирдана.

Конгрессын зорилго нь ажилчдын эвлэлийг нэгтгэх, ажилчдын эрх ашгийг хамгаалах, ажлын цагийг 8 болгох, ажилчдын хяналтыг тогтоох зэрэг олон чухал асуудлыг хэлэлцэнэ. Конгрессын ажлыг Петроградын Ажилчдын эвлэлийн Гүйцэтгэх хороо удирдана.

Конгрессын ажлыг Петроградын Ажилчдын эвлэлийн Гүйцэтгэх хороо удирдана

Ээлжийн хичээлийн хуваарь

Ээлж - 1-р ээлж, 2-р ээлж

Ангиуд — 1-р ээлж: 1-4, 5-8, 9-10 дугаар анги. 2-р ээлж: 1-4, 5-8, 9-10 дугаар анги.

Даваа — 1-р ээлж: 1-4 анги: Монгол хэл 8:30–9:15, Математик 9:25–10:10, Дүрслэх урлаг 10:20–11:05, Биеийн тамир 11:15–12:00. 5-8 анги: Англи хэл 8:30–9:15, Математик 9:25–10:10, Физик 10:20–11:05, Монгол хэл 11:15–12:00. 9-10 анги: Англи хэл 8:30–9:15, Математик 9:25–10:10, Физик 10:20–11:05, Химийн лаборатори 11:15–12:00. 2-р ээлж: 1-4 анги: Монгол хэл 13:00–13:45, Математик 13:55–14:40, Дүрслэх урлаг 14:50–15:35, Биеийн тамир 15:45–16:30. 5-8 анги: Англи хэл 13:00–13:45, Математик 13:55–14:40, Физик 14:50–15:35, Монгол хэл 15:45–16:30. 9-10 анги: Англи хэл 13:00–13:45, Математик 13:55–14:40, Физик 14:50–15:35, Химийн лаборатори 15:45–16:30.

Мягмар — 1-р ээлж: 1-4 анги: Математик 8:30–9:15, Монгол хэл 9:25–10:10, Биеийн тамир 10:20–11:05, Дүрслэх урлаг 11:15–12:00. 5-8 анги: Математик 8:30–9:15, Англи хэл 9:25–10:10, Монгол хэл 10:20–11:05, Биеийн тамир 11:15–12:00. 9-10 анги: Математик 8:30–9:15, Англи хэл 9:25–10:10, Монгол хэл 10:20–11:05, Биеийн тамир 11:15–12:00. 2-р ээлж: 1-4 анги: Математик 13:00–13:45, Монгол хэл 13:55–14:40, Биеийн тамир 14:50–15:35, Дүрслэх урлаг 15:45–16:30. 5-8 анги: Математик 13:00–13:45, Англи хэл 13:55–14:40, Монгол хэл 14:50–15:35, Биеийн тамир 15:45–16:30. 9-10 анги: Математик 13:00–13:45, Англи хэл 13:55–14:40, Монгол хэл 14:50–15:35, Биеийн тамир 15:45–16:30.

Лхагва — 1-р ээлж: 1-4 анги: Монгол хэл 8:30–9:15, Математик 9:25–10:10, Дүрслэх урлаг 10:20–11:05, Биеийн тамир 11:15–12:00. 5-8 анги: Монгол хэл 8:30–9:15, Математик 9:25–10:10, Биеийн тамир 10:20–11:05, Англи хэл 11:15–12:00. 9-10 анги: Монгол хэл 8:30–9:15, Математик 9:25–10:10, Биеийн тамир 10:20–11:05, Англи хэл 11:15–12:00. 2-р ээлж: 1-4 анги: Монгол хэл 13:00–13:45, Математик 13:55–14:40, Биеийн тамир 14:50–15:35, Дүрслэх урлаг 15:45–16:30. 5-8 анги: Монгол хэл 13:00–13:45, Математик 13:55–14:40, Биеийн тамир 14:50–15:35, Англи хэл 15:45–16:30. 9-10 анги: Монгол хэл 13:00–13:45, Математик 13:55–14:40, Биеийн тамир 14:50–15:35, Англи хэл 15:45–16:30.

Пүрэв — 1-р ээлж: 1-4 анги: Математик 8:30–9:15, Монгол хэл 9:25–10:10, Дүрслэх урлаг 10:20–11:05, Биеийн тамир 11:15–12:00. 5-8 анги: Математик 8:30–9:15, Англи хэл 9:25–10:10, Монгол хэл 10:20–11:05, Биеийн тамир 11:15–12:00. 9-10 анги: Математик 8:30–9:15, Англи хэл 9:25–10:10, Монгол хэл 10:20–11:05, Биеийн тамир 11:15–12:00. 2-р ээлж: 1-4 анги: Математик 13:00–13:45, Монгол хэл 13:55–14:40, Биеийн тамир 14:50–15:35, Дүрслэх урлаг 15:45–16:30. 5-8 анги: Математик 13:00–13:45, Англи хэл 13:55–14:40, Монгол хэл 14:50–15:35, Биеийн тамир 15:45–16:30. 9-10 анги: Математик 13:00–13:45, Англи хэл 13:55–14:40, Монгол хэл 14:50–15:35, Биеийн тамир 15:45–16:30.

Баасан — 1-р ээлж: 1-4 анги: Монгол хэл 8:30–9:15, Математик 9:25–10:10, Дүрслэх урлаг 10:20–11:05, Биеийн тамир 11:15–12:00. 5-8 анги: Монгол хэл 8:30–9:15, Математик 9:25–10:10, Биеийн тамир 10:20–11:05, Англи хэл 11:15–12:00. 9-10 анги: Монгол хэл 8:30–9:15, Математик 9:25–10:10, Биеийн тамир 10:20–11:05, Англи хэл 11:15–12:00. 2-р ээлж: 1-4 анги: Монгол хэл 13:00–13:45, Математик 13:55–14:40, Биеийн тамир 14:50–15:35, Дүрслэх урлаг 15:45–16:30. 5-8 анги: Монгол хэл 13:00–13:45, Математик 13:55–14:40, Биеийн тамир 14:50–15:35, Англи хэл 15:45–16:30. 9-10 анги: Монгол хэл 13:00–13:45, Математик 13:55–14:40, Биеийн тамир 14:50–15:35, Англи хэл 15:45–16:30.

Бямба — 1-р ээлж: 1-4 анги: Математик 8:30–9:15, Монгол хэл 9:25–10:10, Дүрслэх урлаг 10:20–11:05, Биеийн тамир 11:15–12:00. 5-8 анги: Математик 8:30–9:15, Англи хэл 9:25–10:10, Монгол хэл 10:20–11:05, Биеийн тамир 11:15–12:00. 9-10 анги: Математик 8:30–9:15, Англи хэл 9:25–10:10, Монгол хэл 10:20–11:05, Биеийн тамир 11:15–12:00. 2-р ээлж: 1-4 анги: Математик 13:00–13:45, Монгол хэл 13:55–14:40, Биеийн тамир 14:50–15:35, Дүрслэх урлаг 15:45–16:30. 5-8 анги: Математик 13:00–13:45, Англи хэл 13:55–14:40, Монгол хэл 14:50–15:35, Биеийн тамир 15:45–16:30. 9-10 анги: Математик 13:00–13:45, Англи хэл 13:55–14:40, Монгол хэл 14:50–15:35, Биеийн тамир 15:45–16:30.

Ням — амарна.

Ээлжийн хичээлийн хуваарь 1 дүгээр сарын 6-нд мөрдөгдөнө.

Номын сангийн ажлын цаг

Номын сан 1-р ээлжийн хичээл эхлэхээс 30 минутын өмнө нээгдэж, 2-р ээлжийн хичээл дуусахаас 30 минутын дараа хаагдана. Бямба гарагт 8:00–14:00 цагт ажиллана. Ням гарагт амарна.

Номын сангийн эрхлэгч Г.Сувдаа 1 дүгээр сарын 6-нд ээлжийн хичээлийн хуваарь мөрдөгдөнө гэв.

Сургуулийн